

- Faux-plafond existant à conserver et à protéger soigneusement si jouée verticale existante de l'escalier prévue déposée et remplacée afin que l'écran de cantonnement puisse être posé
- Jouées verticales existantes d'enclotissement de l'escalier en plaques de plâtre : sondages à prévoir afin de déterminer l'épaisseur et le nombre de parement en plâtre
- Le cas échéant, dépose soignée des jouées existantes et réalisation de jouées en plaques de plâtre de chez SINIAT 106/70 en BA18s sans isolation (support de l'écran de cantonnement) + Travaux préparatoires et d'apprêts et mise en peinture (après réalisation des jouées)
- Fourniture et pose d'un écran de cantonnement type Smoke Guard DH30/8 de chez Souchier ou techniquement équivalent

Niveau RdC - Escalier desservant l'Accueil Médiathèque depuis le niveau R+1 - Zone d'implantation de l'écran de cantonnement (Echelle : 1/100e)

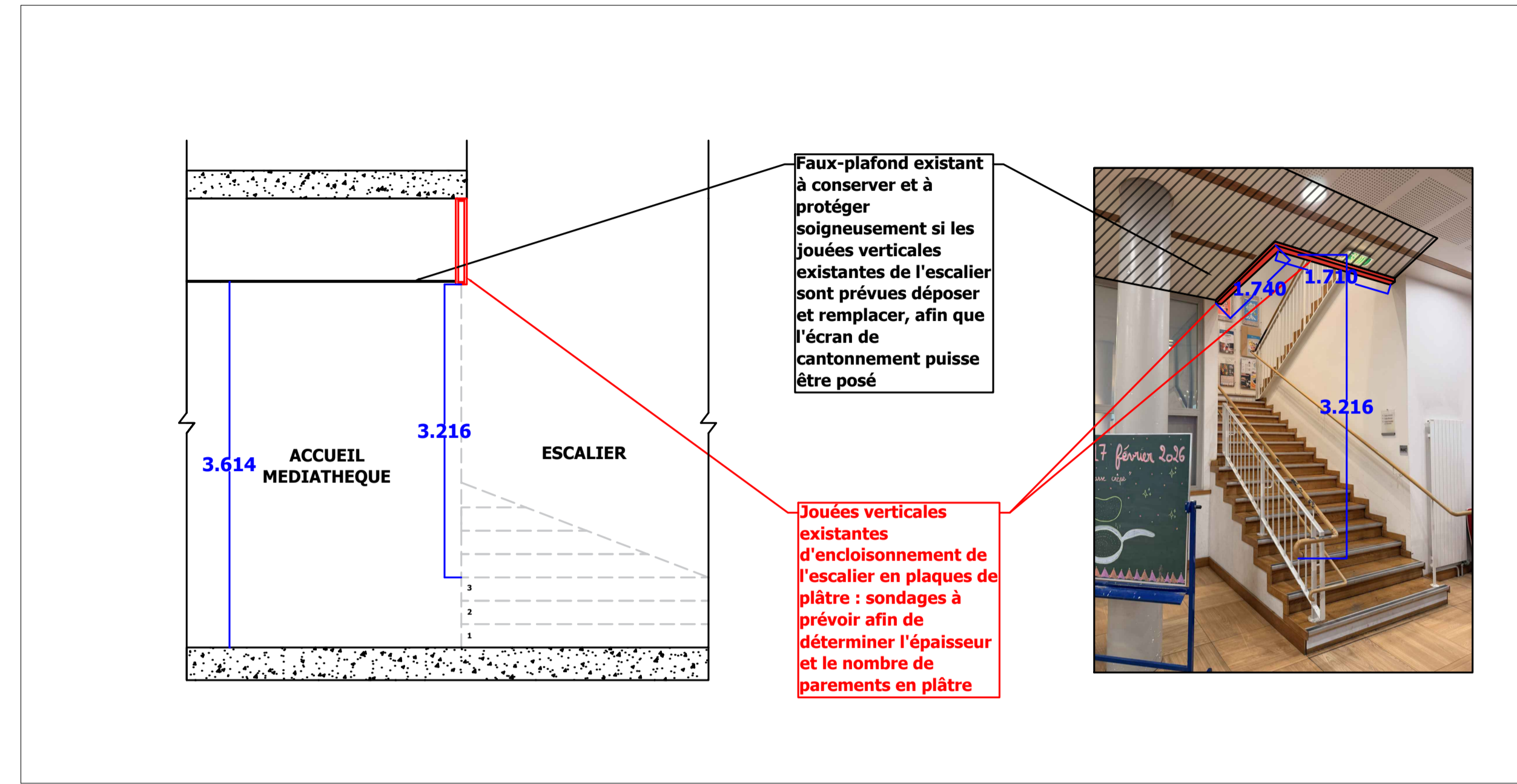

Faux-plafond existant à conserver et à protéger soigneusement si les jouées verticales existantes de l'escalier sont prévues déposer et remplacer, afin que l'écran de cantonnement puisse être posé

Jouées verticales existantes d'enclotissement de l'escalier en plaques de plâtre : sondages à prévoir afin de déterminer l'épaisseur et le nombre de parements en plâtre

Coupe A-A - Escalier desservant l'Accueil Médiathèque depuis le niveau R+1 - Etat existant (coupe de principe) (Sans échelle)

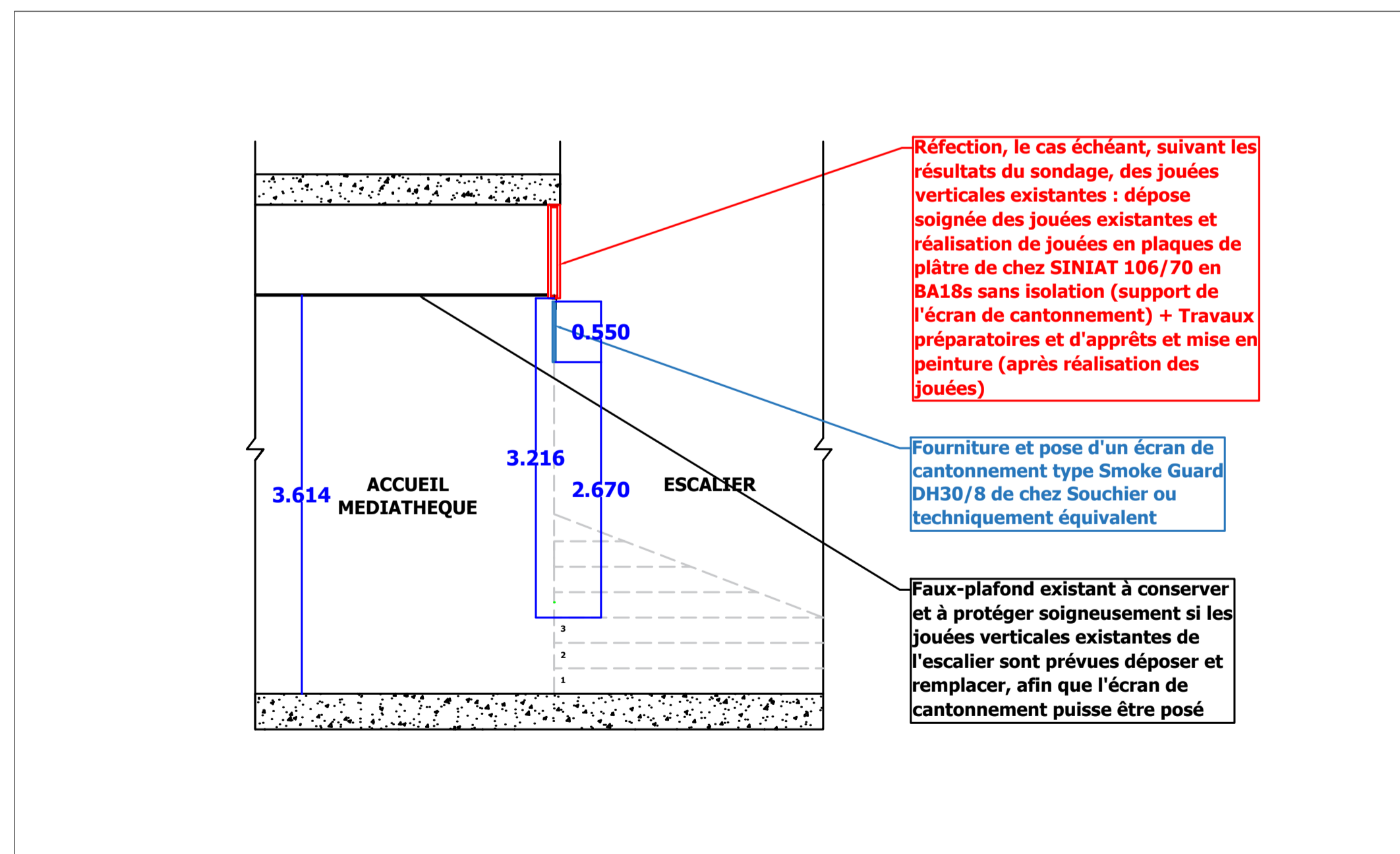

Réfection, le cas échéant, suivant les résultats du sondage, des jouées verticales existantes : dépose soignée des jouées existantes et réalisation de jouées en plaques de plâtre de chez SINIAT 106/70 en BA18s sans isolation (support de l'écran de cantonnement) + Travaux préparatoires et d'apprêts et mise en peinture (après réalisation des jouées)

Fourniture et pose d'un écran de cantonnement type Smoke Guard DH30/8 de chez Souchier ou techniquement équivalent

Faux-plafond existant à conserver et à protéger soigneusement si les jouées verticales existantes de l'escalier sont prévues déposer et remplacer, afin que l'écran de cantonnement puisse être posé

Niveau RdC - Coupe A-A - Escalier desservant l'Accueil Médiathèque depuis le niveau R+1 - Etat projeté (coupe de principe) (Sans échelle)

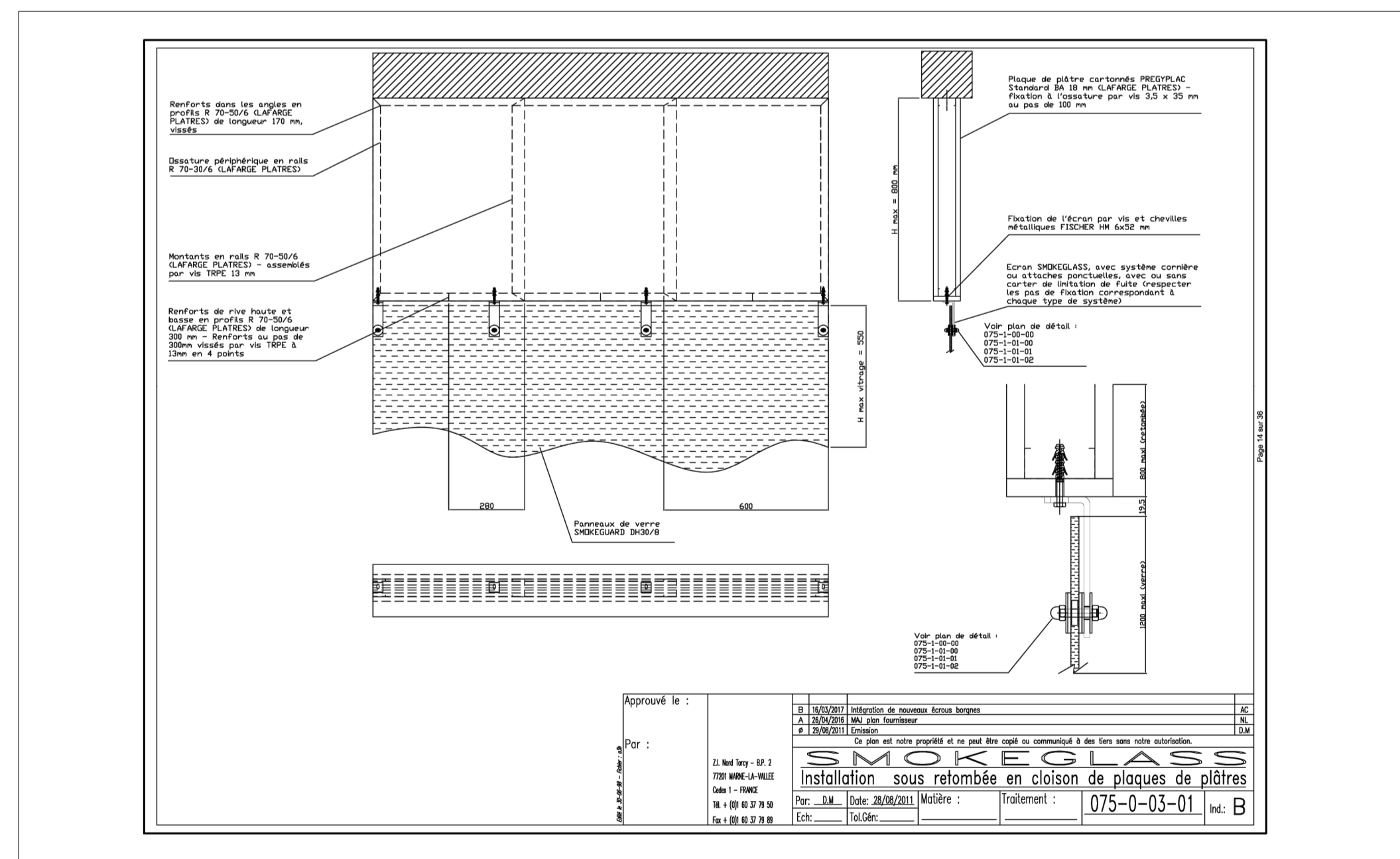



Ecran de cantonnement - Plan technique Souchier



**VILLE DE VINCENNES**

**Médiathèque du Coeur de Ville**  
98, Rue de Fontenay  
94300 Vincennes

**Projet : Amélioration des installations de désenfumage existants**

 <b>VILLE DE VINCENNES</b> 53 bis, Rue de Fontenay 94300 Vincennes	 <b>OPUS CONCEPTS</b> 65B, rue de la République 93160 Noisy-le-Grand	<b>BET FLUIDES/ ELECTRICITE</b>
<b>BUREAU DE CONTROLE</b>	<b>ARCHITECTE CONCEPTION</b>	<b>COORDINATEUR S.S.I.</b>
<b>O.P.C.</b>	<b>COORDONATEUR S.P.S.</b>	<b>ENTREPRISE</b>

IND.	DATE	DESSINE PAR	APPROUVE PAR	OBJET DE L'EMISSION
B	16/04/2026	DR	DR	Deuxième édition - Mise à jour suite à la réunion du 14/04/2026 avec le MOA
A	30/03/2026	DR	DR	Etablissement du document

**EMETTEUR DU DOCUMENT**  **BET OPUS CONCEPTS**

**TITRE :** SECOND OEUVRE  
PLANS DE DETAILS ETAT PROJETE  
NIVEAU REZ-DE-CHAUSSEE  
ECRAN DE CANTONNEMENT

Dessine par : DR    Approuve par : DR    Date Création : 16/04/2026    Echelle : @A1    Fichier :  
N° d'affaire : 252427-301

DCE	SO	TZ	RDC	PLN	SO05	B
PHASE	LOT	ZONE	NIVEAU	TYPE	N° D'ORDRE	INDICE